Bekanntmachung des Aufstellungsbeschlusses für den Bebauungs- und Grünordnungsplan Nr. 76 „Agri-PV-Anlage Salzburg“

gemäß § 2 Abs. 1 Satz 2 BauGB

Der Marktgemeinderat hat in seiner Sitzung vom 25.01.2024 die Aufstellung des Bebauungs- und Grünordnungsplanes Nr. 76 „Agri-PV-Anlage Salzburg“ beschlossen.

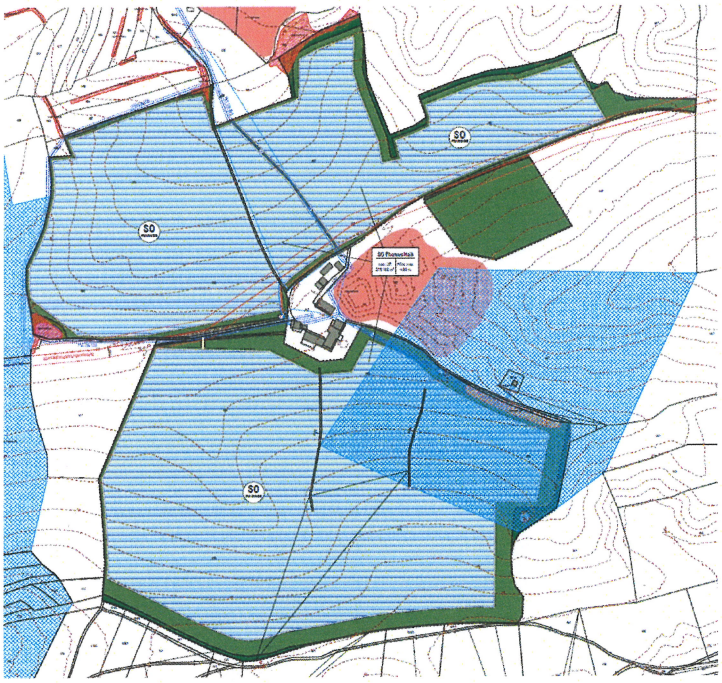

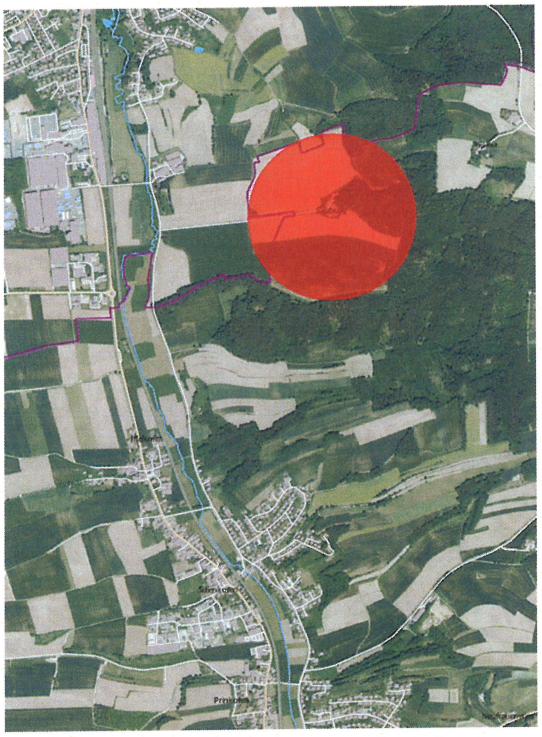

Der Lageplan des Bauamtes vom 19.10.2023 mit Kennzeichnung der Abgrenzung des räumlichen Geltungsbereichs des Bebauungs- und Grünordnungsplanes Nr. 76 „Agri-PV-Anlage Salzburg“ ist Bestandteil des Beschlusses.

Der räumliche Geltungsbereich des aufzustellenden Bebauungs- und Grünordnungsplanes Nr. 76 „Agri-PV-Anlage Salzburg“ kann in der Verwaltungsgemeinschaft Ergoldsbach, Hauptstraße 29, II. Stock, Zimmer Nr. 29, 84061 Ergoldsbach in der Zeit

vom 23.02.2024 bis 11.03.2024

während der Öffnungszeiten und auf der Homepage des Marktes Ergoldsbach unter https://www.markt-ergoldsbach.de/aktuelles/amtstafel/ eingesehen werden.

Ergoldsbach, den 22.02.2024
Ort, Datum

(Siegel)

Markt Ergoldsbach
Stadt - Marktgemeinde - Gemeinde

Unterschrift, Dienstbezeichnung Robold
Erster Bürgermeister

Ortsüblich bekannt gemacht durch Anschlag an der Amtstafel.
(Ergoldsbach, Jellenkofen, Langenhettenbach, Paindlkofen, Martinshaun, Kläham, Presse, Homepage)

Angeheftet am: 23.02.2024

Abgenommen am: 12.03.2024

Datum

Unterschrift, Dienstbezeichnung