# Bekanntmachung

über die öffentliche Auslegung gemäß § 3 Abs. 2 BauGB
des Marktes Ergoldsbach für die Änderung des Flächennutzungsplans mit integriertem Landschaftsplan durch

## Deckblatt Nr. 44 „SO Solarpark Siegensdorf II“

Der Marktgemeinderat hat in seiner Sitzung vom 24.02.2022 die Änderung des Flächennutzungsplans mit integriertem Landschaftsplan durch Deckblatt Nr. 44 „SO Solarpark Siegensdorf II“ gebilligt.

Der Entwurf zur Änderung des Flächennutzungsplans mit integriertem Landschaftsplan durch Deckblatt Nr. 44 „SO Solarpark Siegensdorf II“

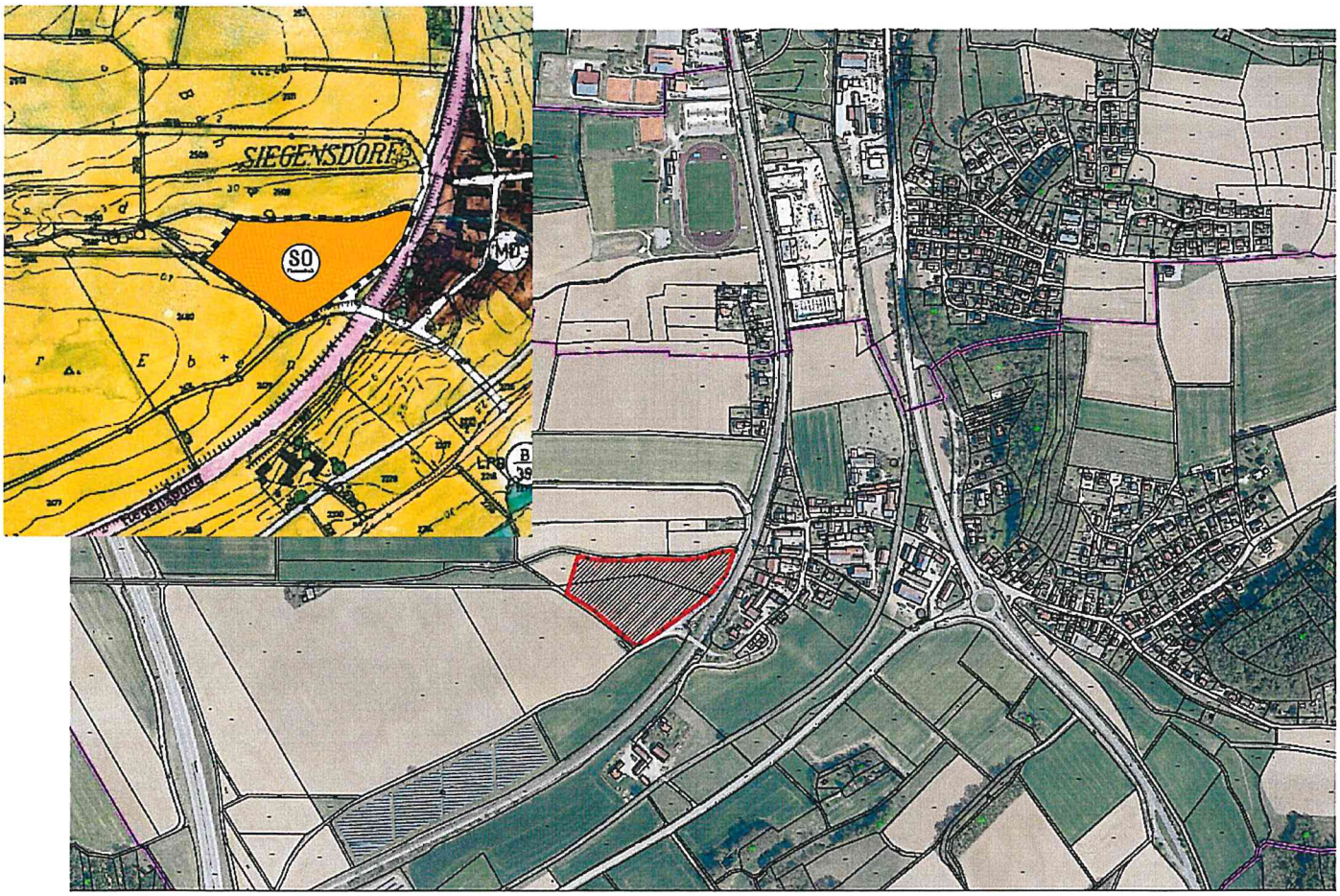


und die Begründung liegen in der Verwaltungsgemeinschaft Ergoldsbach, Hauptstraße 29, II. Stock, Zimmer Nr. 31, 84061 Ergoldsbach in der Zeit

**vom 08.08.2022 bis 09.09.2022**

während der Öffnungszeiten öffentlich aus. Der Planentwurf kann eingesehen werden.

Stellungnahmen können während dieser Frist in Textform oder während der Dienststunden zur Niederschrift abgegeben werden. Nicht fristgerecht abgegebene Stellungnahmen können bei der Beschlussfassung über die Flächennutzungsplanänderung mit integriertem Landschaftsplan durch Deckblatt Nr. 44 „SO Solarpark Siegensdorf II“ unberücksichtigt bleiben, wenn der Markt den Inhalt nicht kannte und nicht hätte kennen müssen und deren Inhalt für die Rechtmäßigkeit des Flächennutzungsplans mit integriertem Landschaftsplan nicht von Bedeutung ist.

Folgende umweltrelevanten Informationen sind verfügbar:

| Schutzgut | Art der vorhandenen Informationen | Quelle |
|---|---|---|
| Boden | Flächensparen:<br>Inanspruchnahme von Grund und Boden, Umwandlung landwirtschaftlicher Fläche<br><br>Landesplanerische Belange:<br>Ziele und Grundsätze der Raumordnung | Stn. Bayerischer Bauernverband v. 20.12.2021<br><br>Stn. Regierung von Niederbayern – Höhere Landesplanung v. 15.12.2021 |
| Wasser | Beschreibung und Bewertung im Umweltbericht | Begründung/Umweltbericht |
| Klima/Luft | Beschreibung und Bewertung im Umweltbericht | Begründung/Umweltbericht |
| Arten und Lebensräume | Artenschutzrechtliche Belange:<br>Tierhaltung bei Beweidung<br>Durchlässigkeit der Umzäunung | Stn. AELF v. 20.12.2021 |
| Landschaftsbild | Landesplanerische Belange:<br>Ziele und Grundsätze der Raumordnung<br><br>Ästhetische Belange:<br>Beeinträchtigung Orts- und Landschaftsbild | Stn. Regierung von Niederbayern – Höhere Landesplanung v. 15.12.2021<br><br>Stn. Bürger A 14.12.2021 |
| Mensch | Immissionsschutzrechtliche Belange:<br>Blendwirkung auf Wohngebäude und Verkehr, Blendgutachten<br><br>Landwirtschaftliche Belange:<br>Lärm-, Staub- und Geruchsemissionen benachbarter Flächen,<br>Verunkrautung benachbarter Flächen,<br>Pflanzabstand zu benachbarten Flächen,<br>Beeinträchtigung benachbarter Flächen,<br>Umwandlung landwirtschaftlicher Fläche,<br>Fortführung landwirtschaftlicher Nutzung durch Beweidung | Stn. LRA LA – Untere Immissionsschutzbehörde v. 30.11.2021<br>Stn. Bürger A 14.12.2021<br><br>Stn. AELF v. 20.12.2021<br><br>Stn. Bayerischer Bauernverband v. 20.12.2021 |
| Kultur- und Sachgüter | Bodendenkmalpflegerische Belange:<br>Bodendenkmal | Stn. BLfD v. 29.11.2021 |

Die diesen Informationen zugrunde liegenden Unterlagen liegen ebenfalls aus.

Der Inhalt dieser Bekanntmachung und die nach § 3 Abs. 2 S. 1 BauGB auszulegenden Unterlagen sind auch im Internet unter www.markt-ergoldsbach.de/aktuelles/amtstafel/ und zusätzlich im zentralen Landesportal für die Bauleitplanung Bayern unter www.geoportal.bayern.de/bauleitplanungsportal/ veröffentlicht.

Hinweis bzgl. des Verbandsklagerechts von Umweltverbänden:
Eine Vereinigung im Sinne des § 4 Abs. 3 Satz 1 Nr. 2 UmwRG (Umwelt-Rechtsbehelfsgesetzes) ist in einem Rechtsbehelfsverfahren nach § 7 Abs. 2 UmwRG gemäß § 7 Abs. 3 Satz 1 UmwRG mit allen Einwendungen ausgeschlossen, die sie im Rahmen der Auslegungsfrist nicht oder nicht rechtzeitig geltend gemacht hat, aber hätte geltend gemacht werden können (§ 3 Abs. 3 BauGB).

**Datenschutz:**
Die Verarbeitung personenbezogener Daten erfolgt auf der Grundlage der Art. 6 Abs. 1 Buchst. e DSGVO i. V. m. § 3 BauGB und dem BayDSG. Sofern Sie Ihre Stellungnahme ohne Absenderangabe abgeben, erhalten Sie keine Mitteilung über das Ergebnis der Prüfung. Weitere Informationen entnehmen Sie bitte dem Formblatt „Datenschutzrechtliche Informationspflicht im Bauleitplanverfahren" das ebenfalls öffentlich ausliegt.

Markt Ergoldsbach
Stadt - Marktgemeinde - Gemeinde

Ergoldsbach, den 27.07.2022
Ort, Datum

(Siegel)

Unterschrift, Dienstbezeichnung
Robold
Erster Bürgermeister

Ortsüblich bekannt gemacht durch Anschlag an der Amtstafel.
(Ergoldsbach, Jellenkofen, Langenhettenbach Paindlkofen, Martinshaun, Kläham, Presse, Homepage)

Angeheftet am: 29.07.2022

Abgenommen am: 12.09.2022

Datum

Unterschrift, Dienstbezeichnung